Rytmické básničky pre písmená



www.sapiensbridge.sk

Zábavné učenie abecedy pre deti 6-8 rokov
BEZPLATNÁ UKÁŽKA

"Milí rodičia,

vitajte vo svete rytmických básničiek! Tento bezplatný materiál obsahuje 31 básničiek, ktoré pomôžu vášmu dieťaťu zapamätať si písmená abecedy zábavným spôsobom.

Prečo rytmické básničky fungujú?

✓ Rytmus pomáha lepšiemu zapamätaniu
✓ Asociácie s praktickými príkladmi
✓ Zábavná forma učenia bez stresu
✓ Rozvoj jazykových schopností

Ako používať básničky:

- Čítajte spolu s dieťaťom
- Opakujte rytmicky
- Hrajte sa na hľadanie slov s daným písmenom
- Kreslite k básničkám obrázky

S láskou k vzdelávaniu,
Tím Sapiens Bridge“

Obsah

Adamko..... 4
Banán.....4
Cukrík.....4
Čokoláda..... 5
Dom..... 5
Ďobkanie zrna..... 5
Električka..... 6
Futbal 6
Gaštany..... 6
Hodiny..... 7
Chlieb.....7
Izba.....7
Jablko.....8
Kocúr..... 8
Leto.....8
Mesiac.....9
Nedeľa..... 9
Oblak..... 9
Ponožky.....10
Rieka..... 10
Snehuliak..... 10
Škola.....11
Topánky.....11
Ťuky – ťuk..... 11
Úsmev..... 12
Vtáčik.....12
Zima.....12
Žiarivé ráno..... 13
Zväzok kvetov.....13
Džem..... 13
Ľudské srdce.....14
Dôkaz lásky..... 14
Experiment.....14

Adamko

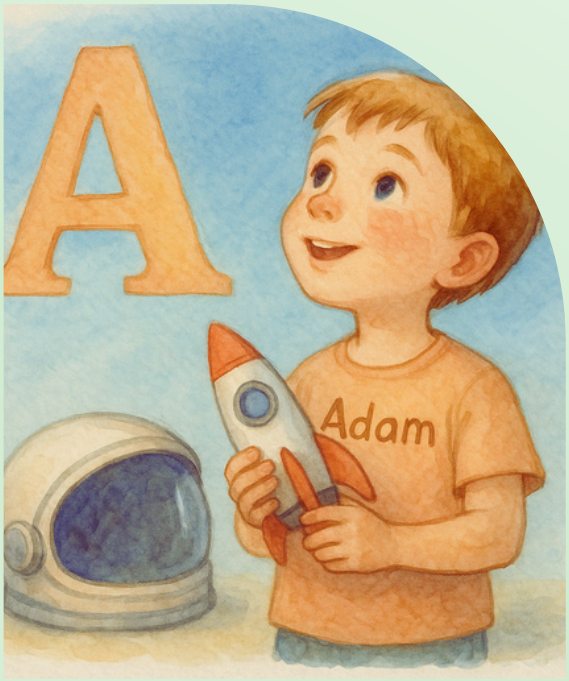

Adamko sa volá brat,
astronautom by bol rád,
aký pekný deň dnes máme,
ani mrak na nebi nezbadáme.



Banán

Banán žltý v miske leží,
bocian po streche rýchlo beží,
bubny bijú bum, bum, bum,
báseň končí až básnik vypije celý rum.

Cukrík

Cukrík sladký v ústach mám,
celý deň sa vonku hrám,
cesnak rastie v záhradke,
cvikla červenie sa v ošatke.



Čokoláda

Čokoláda voňavá,
čajka nad morom prelietava,
červená ruža v záhrade,
číta babka o dajakej záhade.





Dom

Dom náš stojí pri potoku,
dážď padá z tmavého oblaku,
dedko fajku fajčí,
a dieťa v postieľke jačí.

Ďobkanie zrna

Ďalej pôjdem po cestičke,
ďobkať zrno dám sliepočke,
diera v strome ukrýva
veveričku,
ďaleko počuť jej pesničku.



Električka

Električka po koľajniciach uháňa,
elektrina ju takto poháňa,
expres rýchly mestom letí,
pred školou je detí, ako smetí.





Futbal

Filip rád hrá futbal,
na ihrisku celý deň fičí.
Nikdy nespraví faul,
je to férový hráč čo rád cvičí.

Gaštany

Gaštany padajú zo stromu,
Gustav ich zbiera a nosí do domu.
Príležitosti sa hneď chopí,
vezme si náradie a hneď pochopí.



Hodiny

Hodiny na stene tikajú,
a tie na ruke čas ukazujú.
Hodina za hodinou letí,
hra sa končí, idú domov deti.





Chlieb

Chlieb voňavý na stole leží,
chrumkavá kôrka sa leskne.
Chlapec hladný k stolu beží,
chlebík s maslom mu chutí lahodne.

Izba

Izba plná hračiek je,
Iveta sa v nej hraje.
Ilúzie má čarovné,
celé prostredie je tajomné.



jablko

Jablko červené na strome visí,
jabloň v záhrade krásne rastie si.
Janko po rebríku šplhá hore,
jablká rozkladá po celej komore.

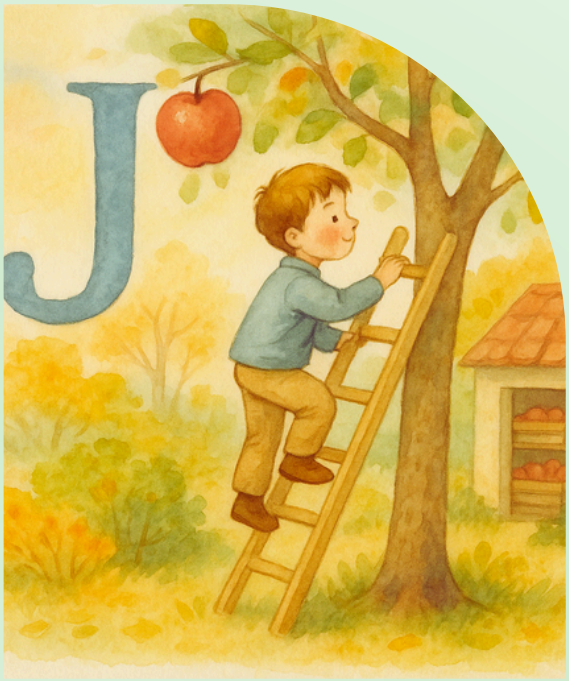



Kocur

Kocúr čierny na streche sedí,
krásny mesiac svieti, bledý.
Každý deň na myšky striehne tam,
kde sú tie myši, povedz mi a neklam.

Leto

Leto horúce k nám prichádza,
lúka plná kvetov sa prebúdza.
Lienka červená sedí na liste,
letný deň sa všetkým páči zaiste.



Mesiac

Mesiac žiari na oblohe,
medveď spí v teplej nore.
Mliečna dráha nebo krášli,
malé hviezdy si na nebo vyšli.





Nedeľa

Nedeľa je deň oddychu,
na výlet ideme bez spechu.
Nové hračky v parku máme,
na ihrisku sa zabávame.

Oblak

Oblak biely po nebi pláva,
občas dážď na zem dodáva.
Obloha modrá sa vyjasní,
oblaky sú ako sen krásny.



Ponožky

Ponožky mám v koši pestré,
pruhované sú tie teplé.
V páre si vyberiem najkrajšie,
ponožtičky moje najlepšie.





Rieka

Rieka modrá tečie cez dedinu,
vrany nosia zlú novinu.
Raky malé pod kameňmi spia,
len aby riečka naša nikdy nevyschla.

Snehuliak

Snehuliak už stojí v záhrade.
Poďme, teraz sme my na rade.
Snežná pani zaraz vedľa stojí,
strach má v očiach, tak sa bojí.



Škola

Škola naša pri kostole stojí,
kopa detí sa z nej rojí.
Školský zvonec už odzváňa,
a školákov domov rozháňa.





Topánky

Topánky nové na nohe mám,
tancujem s nimi tam aj tam.
Dupot krokov všade znie,
tanec rád mám, to každý vie.

Ťuky-ťuk

Ťukám do kláves, píšem si slová,
ťukot sa nesie, je to hra nová.
Ťažko sa učím, no baví ma práca,
každé písmenko radosť mi spláca.



Úsmev

Úsmev z diaľky na nás svieti,
úsmevmi žijú všetky deti.
Určite vieme, čo radosť nám núka,
úsmev je láska, čo sa ľuďom ponúka.

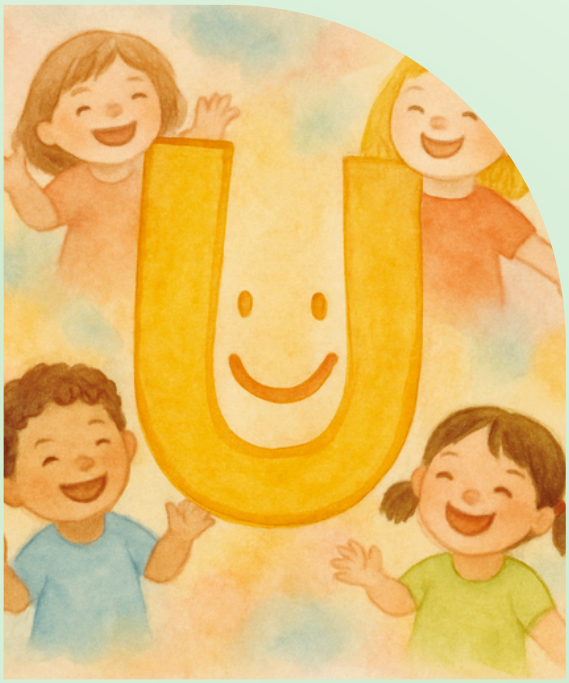



Vtáčik

Vtáčik šteboce v korunách stromov,
veselo spieva pre celý svoj domov.
Vánok mu pierka jemne pohladí,
vtáčik len leť, až tam, kam oko dohľadí

Zima

Zima prišla, všetko mrazí,
zamŕza rieka pri každej hrádzi.
Zvonček z voza cinká tichučko,
záveje snehu sa tvoria ľahúčko.



Žiarivé ráno



V žiarivé ráno slnko nás víta,
žltým lúčom všetko živé spočíta.
Život sa prebúdza a radostne kvíli,
žehnáme prírode v tejto prekrásnej chvíli.



Zväzok kľučov

Zväzok kvetov v rukách držím,
voňavý dar od teba si vážim.
Vždy mi lepší deň prinášaš,
s krásou kvetov sa mi prihováraš.

Džem



Džem na chlebe chutí skvele,
malinový džús do pohára sa leje.
Mamkina ruka ho dobre varí,
a pri jedle všetci sme šťastní, mladí aj starí.

Ľudské srdce

Adamko sa volá brat,
astronautom by bol rád,
aký pekný deň dnes máme,
ani mrak na nebi nezbadáme.

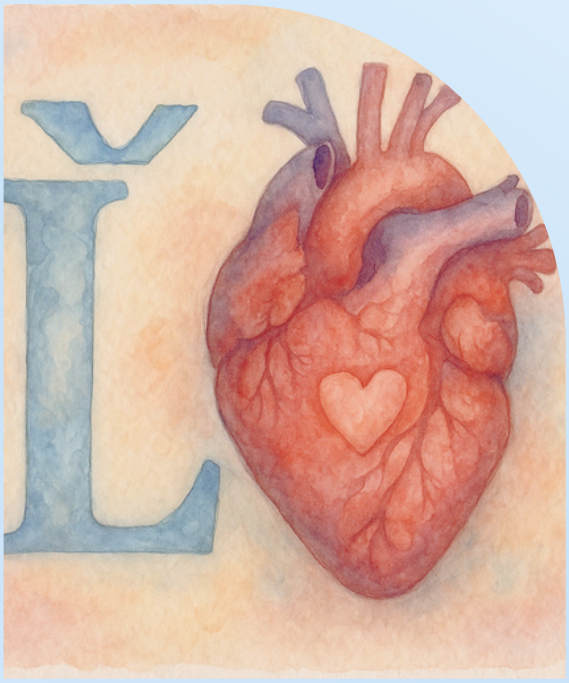



Dôkaz lásky

Banán žltý v miske leží,
bocian po streche rýchlo beží,
bubny bijú bum, bum, bum,
báseň končí až básnik vypije celý rum.

Experiment

Cukrík sladký v ústach mám,
celý deň sa vonku hrám,
cesnak rastie v záhradke,
cvikla červenie sa v ošatke.



5 zábavných hier
s básničkami

1. **Hľadanie pokladov**

Nájdite v domácnosti predmety začínajúce na dané písmeno.

2. **Rytmické tlieskanie**

Tlieskajte v rytme básničky.

3. **Kreslenie básničiek**

Nakreslite obrázky k básničkám.

4. **Spievanie básničiek**

Vymyslite melódiu k básničke.

5. **Divadielko básničiek**

Zahrajte si básničku.

Chcete ešte viac básničiek a vzdelávacích materiálov?
Tento bezplatný materiál obsahuje len časť našej veľkej kolekcie!

STAŇTE SA SÚČASŤOU

VIP KOMUNITY RODÍN

Len za 12€ mesačne (alebo ročný poplatok s výhodou) získate prístup k:

📚 **KOMPLETNÉ BÁSNIČKY:**
✅ Všetky písmená slovenskej abecedy
✅ Rytmické básničky pre čísla 1-10
✅ Podrobný slovníček náročnejších slov
✅ Bonusové materiály pre rodičov

🎮 **INTERAKTÍVNE HRY A AKTIVITY:**

✅ DIGI knižky s kvízmi
✅ Interaktívne hry na učenie

✅ Kreatívne aktivity pre deti
✅ Memory hry a omaľovánky

📖 **ĎALŠIE PREDMETY:**

✅ Matematika hravo a bez stresu
✅ Prvouka jasne a s úsmevom
✅ Čítanie s porozumením
✅ Kreatívne písanie
✅ Experimenty pre deti

💡 **A MNOHO ĎALŠIEHO:**
✅ Nové materiály každý mesiac
✅ Prístup ku všetkým budúcim produktom
✅ Podpora a tipy pre rodičov
✅ Komunita podobne zmýšľajúcich rodín.

🚀 **ZAČNITE UŽ DNES!**
👉 Vstúpte do našej členskej sekcie na: sapiensbridge.sk
✉️ Kontakt: sapiens.bridge@gmail.com
📱 Sledujte nás na sociálnych sieťach pre viac tipov!

Vzdelávanie môže byť zábava - pre celú rodinu!

Rytmické básničky ABECEDA



BONUS pre vaše deti

Zábavné učenie abecedy pre deti 6-8 rokov
OMAĽOVÁNKY s aktivitami

ešte viac zábavy na www.sapiensbridge.sk

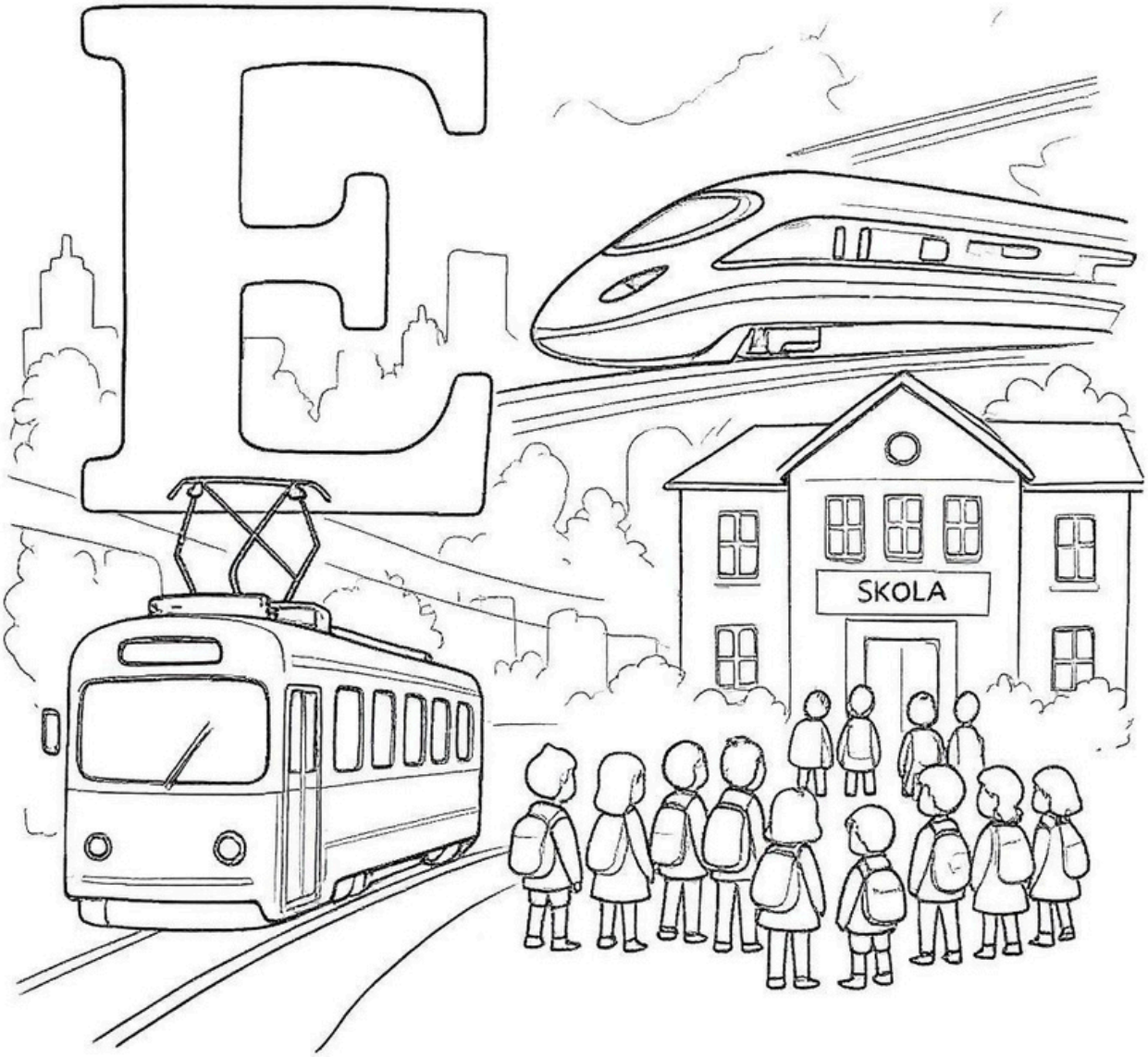

Označ všetky písmená k omaľovánke.

ž e Ô ť a ú E b č ľ

ň Y d š e ô ú ž ť

E č ľ ň a e ď š E

ešte viac zábavy na www.sapiensbridge.sk



Označ slová začínajúce na písmeno z obrázka:

internet Budík knôt imunita
ilustrácia vedro mráz Island
identita Izba ihla čln lampa
polievka Krieda kniha hrad Líška

ešte viac zábavy na www.sapiensbridge.sk



Doplň písmená do slov:

___a___tus, mac___o, ___áva,

___ôň, cu___or, ___ľúč, ___oryto,

___ocka, vla___, ___vet,

___orytnač___a, o___o, ___oza,